こんにちは、
日本共産党井上けんじです

日本共産党南地区委員会☎ 371-9164 自宅☎(FAX 兼用)６９１－３３２３
日本共産党京都市会議員団 ☎２２２－３７２８ FAX 211-2130 '15年1月11日号
市会議員団ホームページ http://web.kyoto-inet.or.jp/org/cpgkyoto/ E-mail cpgkyoto@mbox.kyoto-inet.or.jp

明けましておめでとうございます

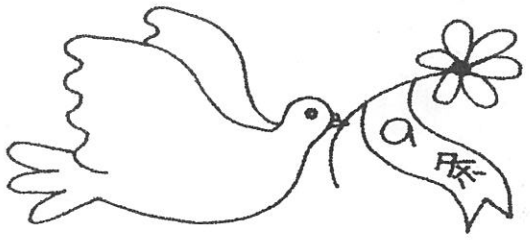

二〇一五年 元旦

戦後70年。私たちも65歳。何年か前「戦後は憲法と安保のせめぎ合い」と書きましたが、今の首相の下では、憲法と、安保＋復古主義、の対抗というべきでしょうか。比例得票率は、共11、自33、公14等で、共対自は1対3、与党は半数未満。小選挙区制による自民の虚構の多数と、政策的のみならず組織的にも自共対決が、総選挙の特徴だったと思います。
安保から抜け、戦前から卒業するためにも、憲法の擁護とむしろ内政外交での具体化が、最重点課題となるでしょう。今年もよろしくお願い致します。

〒六〇一－八四七七
京都市南区八条源町一〇六－一七
(電)075(691)3323
井上けんじ

2015年展望

1、とにもかくにも、春の市会議員選挙が最重点課題。井上けんじ・森田由美子さんを市会へ。
2、政府は、「2年後、景気に関係なく消費税増税」との方針。大企業減税をやめれば消費税増税なしでも大丈夫、の運動を盛り上げましょう。
3、自衛隊が武器を持って戦闘地域に行くことができるよう、政府が法律を準備中。何としてもストップを。
4、政府や京都市で、介護保険料値上げ・要支援の人たちの保険はずし、医療の窓口負担の値上げ等々、介護・医療の大改悪が準備されています。
5、市内の非正規率は44%。派遣労働の拡大や残業手当取り上げなど、政府が大改悪を準備中。起ち上がれ、労働者！。
6、首相「原発再稼働」。財界の利益と利権を国民の安全より優先。電気が足らないは口実。
7、戦前の戦争に全く反省の無い首相の時代錯誤は世界の笑いもの。憲法を守り、外交に生かそう。
8、政府の、格差拡大、弱肉強食政治の転換を。
9、政府に、何でも追随の市政の転換を。国保料引き下げ、敬老乗車証を守ろう、行政の公的責任と役割を果たせの大運動を呼びかけます。
10、日本共産党を強く大きく。南区市会複数実現。

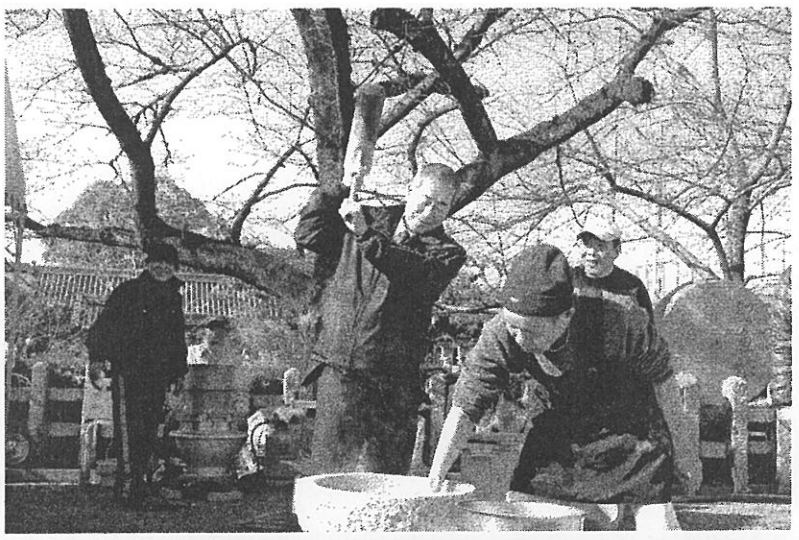

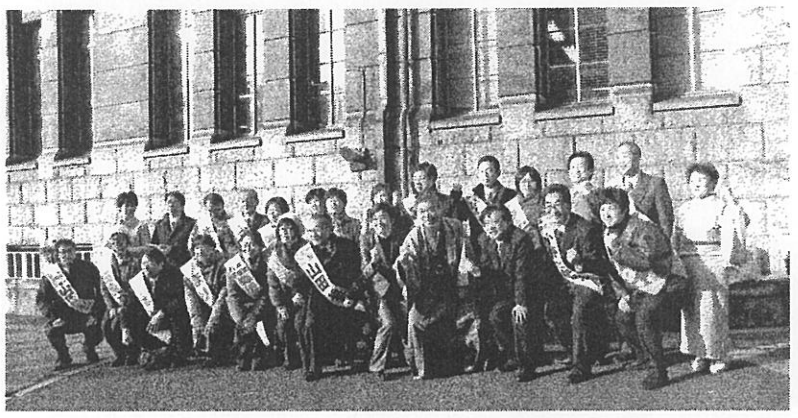

上から、①昨年末の餅つきバザー。②後援会の皆さんと一緒に、元旦、東寺南門前にて。③国会議員とともに、市会予定候補者の面々。５日、市役所前。

市民のいのち・くらし守る政治を
日本共産党 演説会

2015年
1月16日(金) 午後7時～8時
京都テルサ東館2階セミナー室
(九条車庫南側)

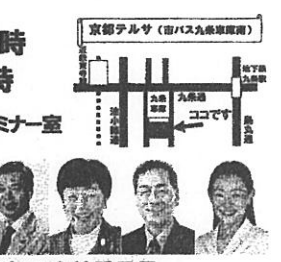

こくた恵二 衆議院議員(予定)
山内よし子 府会議員
井上けんじ 市会議員
森田ゆみ子 日本共産党南区子育て・女性委員長 他